ちゅうりっぷ通信

2025 5月の予定

子育て支援センター【ちゅうりっぷ】

暖かい日が増えてきましたね。ポコポコと顔を見せ始めた木花や花壇の花の芽が咲きはじめてきました。お散歩や公園遊びを楽しんでいる親子さんも多いのではないでしょうか。

５日は「こどもの日」です。男の子の成長を祝う「端午（たんご）の節句」と同じ日なので混同しやすいですが、「こどもの日」は男女を問わずこどもの幸せを願う国民の祝日になります。すべての子どもたちの成長と幸せをスタッフ一同願っています。

わくわく工作　こいのぼりを作ってみよう

5/1日（木）

時　間：１０：３０～１１：２０の間で

先着数名

事前予約ではありません。ご希望の方は当日お声かけください

～エンゼルタイム今月のてあそび～

【むすんでひらいて】

リズムに合わせて手を握ったり開いたり、一緒に手遊びしながら手指の運動機能を高めていきましょう。

ちゅうりっぷサロンは、月・火・木曜日の
９時３０分～１２時　と１３時～１５時３０分
開館しております。

・**エンゼルタイム**（１１：２０～）では、手遊びや絵本の読み聞かせ等を行っています。
※誕生会のある日や、講座のある日は時間が早まる場合や行わない時があります。カレンダーをご覧ください。

日	月	火	水	木	金	土
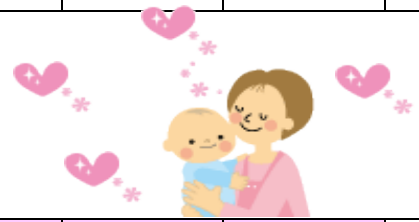				1 わくわく工作 エンゼルタイム	2	3 憲法記念日
4 みどりの日	5 こどもの日	6 振替休日	7	8 エンゼルタイム	9	10
11 お休み	12 助産師相談 エンゼルタイム	13 誕生会 エンゼルタイム 11：10～	14	15	16 春光台公民 出張広場	17
18 お休み	19 エンゼルタイム	20 育児講座 エンゼルタイム お休み	21	22 エンゼルタイム	23	24
25 お休み	26 エンゼルタイム	27 エンゼルタイム	28	29 エンゼルタイム	30	31

気球マークの日は支援センターはお休みですが、
児童センターは９：00～17：00まで開館しております。

～ 助産師相談 ～

12日（月）

９：３０～１１：３０

助産師　みのしまかおりさんが
みえます。発育相談を始め妊婦の方の
相談もできますよ。
　サロン中の時間で気軽にお話ししてみませんか。ご希望ありましたら個別予約できます。ちゅうりっぷ職員まで。

～6月わくわく広場のお知らせ～

ハープの音色を楽しもう

＊とき　6/9（月）10：30～11：20
＊ところ　遊戯室
＊対象　幼児親子10組

5/19～申込受付

★今月の育児講座は

肌に優しいUVスプレー作り

＊と　き　20日(火)10:00～11：30
＊ところ　北星公民館（1F講座室）
＊講　師　アロマセラピストの
　　建部　久美子さん
＊対　象　乳幼児を持つ保護者　10人
＊材料費として　600円
＊持ち物　手拭きタオル・飲み物
＊託児を希望される方はお子様の着替え・飲み物を一緒に準備してください。

4/28～申込受付

★次回の育児講座は

ヤクルト北北海道さんの出前講座

より良い睡眠健康管理の講話 と セルフマッサージ

＊と　き　6/16(月)
　　10:00～11：30
＊ところ　北星公民館（1F講座室）
＊対　象　乳幼児を持つ保護者　10人
＊参加費　無料
＊託児有

5/27～申込受付

身 体 測 定

9:30～15:00(12:00～13:00は除く)まで
出来ますので、お声掛けください
服は着用になります

12日(月)

今月のお誕生会は

13日(火)です

お誕生会は11：10～エンゼルタイムの中でおこないます
お時間お間違いないように。

カモンベイビー

6月24日(火)
13:30～14：30
『わらべうたベビーマッサージ』
0歳児親子8組
6/2～申込受付

出張広場 in 春光台

今月は16日(金)

『和紙染めあそび』
定員10組、申込は
春光台公民館（53-5620）まで。

～ご協力をお願いします～

おもちゃを使った後は、必ず元の場所に戻すようお願い致します。また、お口に入れたおもちゃはボックスの中に入れてください。

ちゅうりっぷQRコード

子育て支援センター『ちゅうりっぷ』
旭川市北門町８丁目
北門児童センター内
TEL　５２－０７６５